

YOKOSO NEW YEAR

7DAYS 4NIGHTS (TG)

- ✓ ชมความสวยงามแห่งพระราชวังอิมพีเรียล ที่ประทับองค์จักรพรรดิญี่ปุ่นปัจจุบัน
- ✓ นมัสการเจ้าแม่กวนอิม ณ วัดเก่าแก่ที่สุดในมหานครโตเกียว
- ✓ สนุกกับสวนสนุกระดับโลก 2 แห่ง “โตเกียว ดิสนีย์แลนด์” และ “ยูนิเวอร์แซล สตูดิโอ” ไม่ต้องจ่ายเพิ่ม
- ✓ ชมความงดงามแห่ง “ภูเขาไฟฟูจิ ชั้น 5” สัญลักษณ์ประเทศญี่ปุ่น หรือเพลินเพลินกับการเล่นหิมะ ณ ลานสกี
- ✓ นั่งรถไฟหัวกระสุน “ชินกันเซ็น” รถไฟที่วิ่งได้เร็วที่สุดในประเทศญี่ปุ่น
- ✓ สัมผัสการอาบน้ำแร่ญี่ปุ่นเพื่อสุขภาพ
- ✓ ชมความงามเมืองเกียวโต “วัดคิโยะมิสึ” มรดกโลก และปราสาททองคำในเรื่อง “อิคิวซัง”
- ✓ ช้อปปิ้งย่านชินไซบาชิ และสะพานโดทงโบริ สัญลักษณ์เมืองโอซาก้า และร่วมส่งท้ายปีเก่าพร้อมชาวญี่ปุ่น

ออกเดินทาง

28 ธันวาคม 2554 - 03 มกราคม 2555

28 ธันวาคม 2554 กรุงเทพฯ - นาริตะ (โตเกียว)

20:00 น. พร้อมกันที่ **สนามบินนานาชาติสุวรรณภูมิ** อาคารผู้โดยสารขาออกชั้น 4 เคาน์เตอร์ C สายการบิน **ไทย** ประตูทางเข้าหมายเลข 2 เจ้าหน้าที่อำนวยความสะดวก ณ เคาน์เตอร์สายการบิน

หมายเหตุ เคาน์เตอร์เช็คอินปิดบริการก่อนเวลาเครื่องออก 60 นาที ผู้โดยสารพร้อม ณ ประตูขึ้นเครื่องก่อนเวลาเครื่องออกอย่างน้อย 30 นาที

22:10 น. ออกเดินทางจากกรุงเทพฯ โดยสายการบิน **ไทย** เที่ยวบินที่ **TG 640** (เวลาท้องถิ่นประเทศญี่ปุ่นเร็วกว่าประเทศไทย 2 ชั่วโมง)

29 ธันวาคม 2554 นาริตะ - โตเกียว - พระราชวังอิมพีเรียล - วัดอาซากุสะ-ช้อปปิ้งย่านชินจูกุ

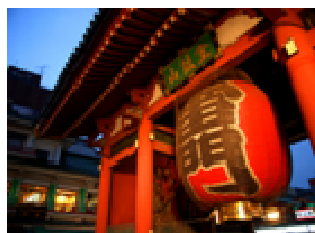
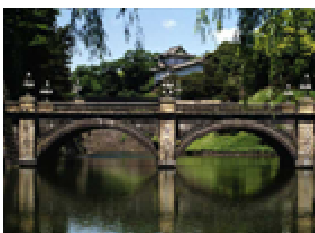

06:10 น. ถึงสนามบินนานาชาติ **นาริตะ อินเตอร์เนชั่นแนล** เมือง **ชิบะ** หลังผ่านขั้นตอนการตรวจคนเข้าเมือง และรับสัมภาระเรียบร้อยแล้ว... นำท่านเดินทางผ่านชม “**พระราชวังอิมพีเรียล**” สถานที่ประทับขององค์สมเด็จพระจักรพรรดิของประเทศญี่ปุ่น ก่อสร้างตามแบบยุทธศาสตร์โบราณ ด้วยกำแพงหินแกรนิตสูงชัน และมีคูน้ำขนาดใหญ่ล้อมรอบ สร้างความเป็นเอกลักษณ์ท่ามกลางป่าคอนกรีตได้อย่างงดงาม



Thai Fuang Fa Travel Co.,Ltd.

บริษัท ไทยเฟื่องฟ้า ทราเวล จำกัด

License No. 11/3130

3/153 ซอยศรีนครินทร์ 46/1 (ปราโมทย์) ถนนศรีนครินทร์ แขวงหนองบอน เขตประเวศ กรุงเทพฯ 10250

Website : www.tftravel.com E-Mail : info@tftravel.com , tff_travel@yahoo.com

Tel : 0-2138-3678-82 Fax : 0-2138-3677

... นำท่านนมัสการเจ้าแม่กวนอิม ณ **“วัดอาซากุสะ”** วัดที่ได้ชื่อว่าเป็นวัดที่มีความศักดิ์สิทธิ์ และได้รับความนิยมเคารพนับถือมากที่สุดแห่งหนึ่งในกรุงโตเกียว ภายในประดิษฐานองค์เจ้าแม่กวนอิมที่ศักดิ์สิทธิ์ ซึ่งมักจะมีผู้คนมากราบไหว้ขอพรเพื่อความเป็นสิริมงคลตลอดทั้งปี ประกอบกับภายในวัดยังเป็นที่ตั้งของโคมไฟยักษ์ที่มีขนาดใหญ่ที่สุดในโลกด้วยความสูง 4.5 เมตร ซึ่งแขวนห้อยอยู่ ณ ประตูทางเข้าที่อยู่ด้านหน้าสุดของวัด ถนนจากประตูเข้าสู่ตัววิหารที่ประดิษฐานเจ้าแม่กวนอิมชื่อว่า ถนนนากามิเซะ เป็นที่ตั้งของร้านค้าขายของที่ระลึกพื้นเมืองต่าง ๆ มากมาย อาทิ ขนมมานาชนิดของเล่น รองเท้า พวงกุญแจที่ระลึก ฯลฯ ให้ทุกท่านได้เลือกซื้อเป็นของฝากของที่ระลึก...

เที่ยง

รับประทานอาหารกลางวัน ณ ภัตตาคาร

บ่าย

นำท่านเดินทางสู่ย่านช้อปปิ้งที่คนไทยคุ้นเคยเป็นอย่างดี **“ย่านชินจูกุ”** เพลิดเพลินกับการจับจ่ายซื้อสินค้านานาชนิดของนักท่องเที่ยวทุกเพศทุกวัย ท่านสามารถหาซื้อสินค้านานาชนิดได้จากที่นี่ ไม่ว่าจะเป็น ร้านซานริโอะ ร้านขายเครื่องอิเล็กทรอนิกส์ กล้องถ่ายรูปดิจิทัล นาฬิกา เครื่องสำอาง และสินค้าอื่น ๆ...ให้ท่านได้สนุกกับการเลือกซื้อสินค้า และของที่ระลึกอย่างจุใจ...

ค่ำ

รับประทานอาหารค่ำ ณ ภัตตาคาร

นำท่านเข้าสู่ที่พัก **SUNSHINE CITY PRINCE HOTEL** หรือเทียบเท่า

หมายเหตุ

กรุณาจัด **OVER NIGHT BAG** สำหรับ 1 คืน เนื่องจากโรงแรมในญี่ปุ่นไม่มีพนักงานยกกระเป๋าบริการ โดยเฉพาะโรงแรมต่างจังหวัดลิฟต์โดยสารเล็กมาก จึงไม่สะดวกในการนำกระเป๋าเดินทางใบใหญ่เข้าเช็คอิน

30 ธันวาคม 2554 โตเกียว - โตเกียวดิสนีย์แลนด์ (ไม่ต้องจ่ายเพิ่ม) - โกเท็มบะ - อาบนำแร่ธรรมชาติ - พิเศษบุฟเฟ่ต์ชาบูยักษ์ไม่อั้น



เช้า

รับประทานอาหารเช้าในโรงแรม

นำท่านเดินทางสู่ **“โตเกียว ดิสนีย์แลนด์”** ดิสนีย์แห่งแรกของเอเชีย ชมทัศนียภาพอันน่ารื่นรมย์ที่ถูกจัดแต่งจำลองขึ้นมาบนแผ่นดินที่เกิดมาจากการถมทะเลบริเวณปากอ่าวโตเกียว ภายในเป็นที่รวบรวมของเครื่องเล่นต่าง ๆ ที่จัดแบ่งเป็นโซนต่าง ๆ ให้ท่านได้เลือกชมและเล่นเครื่องเล่นได้อย่างสนุกสนานเริ่มต้นตื่นตาตื่นใจในโซนของ TOMORROW LAND ส่องดวงดาวต่าง ๆ ในอวกาศ กับ STAR TOUR หวาดเสียว ตื่นเต้น ไร้อันตราย และสนุก สุดเหวี่ยง กับ SPACE MOUNTAIN ไปกับยานความเร็วสูงที่พาทุกท่าน แล่นไปในอวกาศอันมืดมิด มีแต่แสงของดวงดาวนับพันดวงเป็นฉากหลัง...

เที่ยง

อิสระอาหารกลางวันตามอัธยาศัย (ไม่รวมในรายการ)



Thai Fuang Fa Travel Co.,Ltd.

บริษัท ไทยเฟื่องฟ้า ทราเวล จำกัด

License No. 11/3130

3/153 ซอยศรีนครินทร์ 46/1 (ปราโมทย์) ถนนศรีนครินทร์ แขวงหนองบอน เขตประเวศ กรุงเทพฯ 10250

Website : www.tftravel.com E-Mail : info@tftravel.com , tff_travel@yahoo.com

Tel : 0-2138-3678-82 Fax : 0-2138-3677

บ่าย

ให้ท่านได้สนุกกับเครื่องเล่นภายในโตเกียวดิสนีย์แลนด์ ตามอัธยาศัย ชมภาพยนตร์ 3 มิติภายในโรงภาพยนตร์ MICRO ADVENTURE เหมือนกับเข้าไป ร่วมอยู่ในเหตุการณ์จริง และเครื่องเล่นใหม่ล่าสุด BUZZ LIGHTYEAR'S ASTRO BLASTERS ให้ทุกท่านได้ต่อสู้กับสัตว์ประหลาดโดยใช้ปืนเลเซอร์และสามารถ ตรวจเช็คคะแนนของท่านได้เมื่อการเล่นยุติลง BIG THUNDER MOUNTAIN ที่จะพาทุกท่านเล่นผ่านทะเลภูเขา ในโลกของ WESTERLAND ท่านจะพบกับหมาป่าแดนตะวันตกที่กำลังหิวโหย และแกะที่ชาวบ้านเลี้ยงไว้ หวาดผวาไปกับการหลอกหลอนของภูตผีต่างๆ ภายในบ้านผีสิง สนุกสุดกับเครื่องเล่น SPLASH MOUNTAIN ที่พาทุกท่านนั่งเรือล่องชมความน่ารักของหมู่บ้านสัตว์ แต่จบด้วยการล่องเรือตกลงมาจากหน้าผาของน้ำตก ที่แสนจะสูงชัน ชมโลกของโจรสลัดที่จำลองหมู่บ้าน และการจำลองฉากปล้นเรือ ของโจรสลัดที่น่าตื่นเต้น...

ค่ำ

ได้เวลานำท่านเดินทางสู่ “โกเท็มบะ” เพื่อเข้าสู่ที่พัก FUJINOBOKAEN HOTEL หรือเทียบเท่า รับประทานอาหารค่ำในโรงแรม... พิเศษสุด บุฟเฟต์ชาบูยักษ์ ชาบูซีว สเต็กเนื้อ หมูสามชั้นต้มซีอิ้ว ซูชิจานหมุน พาสต้า ปลาย่างมูสครีม ไข่ตุ๋น ของนึ่ง มันหวาน ผัดผักน้ำมันหอย ไก่ หรือ เปิดอบซอสส้ม ข้าวห่อเต้าหู้ เนื้อพะเยียง ขนมหวาน ผลไม้ตามฤดูกาล

ณ โรงแรมแห่งนี้ท่านจะได้สัมผัสกับการอาบน้ำแร่ธรรมชาติแบบฉบับชาวญี่ปุ่น เพื่อเป็นการพักผ่อนจากการที่ได้เหน็ดเหนื่อยกับการเดินทางมาตลอดทั้งวัน ซึ่งช่วยในเรื่องของกระดูกและการหมุนเวียนของโลหิต

31 ธันวาคม 2554 โกเท็มบะ - ภูเขาไฟฟูจิชั้น 5 (ขึ้นอยู่กับสภาพอากาศ) หรือ ลานสกีฟูจิ - บ่อน้ำศักดิ์สิทธิ์ โอะชิโนะฮัคโค - ทะเลสาบฮามานะ (ทะเลสาบปลาไหล) - สถานีรถไฟโตโยฮาชิ - รถไฟหัวกระสุน (ชินกันเซ็น) - สถานีรถไฟนาโกย่า

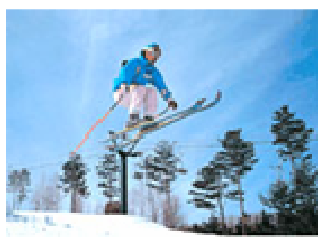

เช้า

รับประทานอาหารเช้าในโรงแรม

นำท่านชมความงามแห่ง “ภูเขาไฟฟูจิ” ที่มีความสูงเหนือจากระดับน้ำทะเล 3,776 เมตร ภูเขาที่มีชื่อเสียงเป็นที่รู้จักไปทั่วโลกในเรื่องความสวยงามที่ธรรมชาติได้มอบมาให้อย่างลงตัว และยังถือว่าเป็นสัญลักษณ์ของประเทศญี่ปุ่น ทั้งยังเป็นจุดมุ่งหมายของนักท่องเที่ยวต่างชาติ ที่มาเยือนญี่ปุ่น



Thai Fuang Fa Travel Co.,Ltd.

บริษัท ไทยเฟื่องฟ้า ทราเวล จำกัด

License No. 11/3130

3/153 ซอยศรีนครินทร์ 46/1 (ปราโมทย์) ถนนศรีนครินทร์ แขวงหนองบอน เขตประเวศ กรุงเทพฯ 10250

Website : www.tftravel.com E-Mail : info@tftravel.com , tff_travel@yahoo.com

Tel : 0-2138-3678-82 Fax : 0-2138-3677

ตลอดทุกฤดูกาล นำท่านขึ้นสู่ชั้นที่ 5 ของภูเขาไฟฟูจิ (**ขึ้นอยู่กับสภาพอากาศ**) ที่ทุกท่านจะได้เห็นถึงความสวยงามของตัวภูเขาและวิวโดยรอบของภูเขาไฟฟูจิ และความหนาวเย็น ให้ทุกท่านได้ถ่ายภาพความประทับใจเก็บไว้เป็นที่ระลึก... **ในกรณีที่ไม่สามารถขึ้นชมภูเขาไฟฟูจิได้** นำท่านสู่ “**ลานสกีฟูจิรีสอร์ท**” (**แทน**) ให้ท่านได้เพลิดเพลินกับการเล่นไม้กระดานเลื่อนได้ตามอัธยาศัย ณ ดินแดนแห่งนี้ที่ซึ่งเป็นสวนสนุกขนาดใหญ่ มีกิจกรรมนอกเหนือจากการเล่นสกีมากมาย เป็นลานสกีที่มีชื่อเสียงและมีฉากหลังเป็นภูเขาไฟฟูจิที่สวยงามท่านจะได้สนุกกับลานหิมะชาวโพลน ท่านที่สนใจจะเช่าอุปกรณ์การเล่นสามารถติดต่อหัวหน้าทัวร์ล่วงหน้า ราคาไม่รวมค่าเช่าอุปกรณ์การเล่นสกี สโนว์สเลด หรือครูฟีก (กำหนดเวลาเปิด-ปิดลานสกี ขึ้นอยู่กับสภาพภูมิอากาศ)

นำท่านเดินทางสู่ “**บ่อน้ำศักดิ์สิทธิ์ โอะชิโนะฮัคไค**” สระน้ำที่เกิดจากฝีมือธรรมชาติและมีอายุกว่า 1,200 ปี เกิดจากการละลายของน้ำบนภูเขาฟูจิและได้สะสมอยู่ใต้น้ำเป็นเวลานานกว่าหนึ่งพันปี และน้ำเหล่านี้เองก็ได้ผุดขึ้นมาเป็นบริเวณเดียวกันถึง 8 บ่อ เมื่อมองที่ผิวน้ำจะเห็นน้ำที่ใสสวยงามชวนค้นหาสิ่งมหัศจรรย์ที่อยู่เบื้องล่างยิ่งนัก...

เที่ยง

รับประทานอาหารกลางวัน ณ ภัตตาคาร...

บ่าย

นำท่านเดินทางผ่าน “**ทะเลสาบฮามานะ**” หรือทะเลสาบปลาไหล ทะเลสาบน้ำจืดขนาดใหญ่ที่สุดของภาคกลางและยังเป็นแหล่งเพาะพันธุ์ปลาไหลที่ใหญ่ที่สุด และชาวญี่ปุ่นนิยมนำเนื้อปลาไหลย่างเป็นอย่างมาก ที่นี่ยังนอกจากเป็นจุดแวะพักผ่อนของนักเดินทางไกลแล้วยังเป็นผู้นำสำคัญในการผลิตปลาไหลสู่ตลาดทั่วประเทศ... จากนั้นนำท่านเดินทางสู่สถานีรถไฟ “**โตโยฮาชิ**” เพื่อนำท่านนั่งรถไฟหัวกระสุน (ชินกันเซ็น) รถไฟที่วิ่งเร็วที่สุดในประเทศญี่ปุ่นด้วยความเร็วเฉลี่ยสูงสุดที่ 240 กิโลเมตร/ชั่วโมง มุ่งหน้าสู่เมือง “**นาโงย่า**” เมืองใหญ่ศูนย์กลางทางด้านเศรษฐกิจ การค้า และการเมืองของบริเวณภาคกลาง มีอุตสาหกรรมสำคัญทางด้านสิ่งทอ รถยนต์ รวมทั้งเป็นที่ตั้งของสถานที่สำคัญทางด้านประวัติศาสตร์ และย่านการค้าที่ทันสมัย...

ค่ำ

นำท่านเข้าสู่ที่พัก **NAGOYA TOKYU HOTEL** หรือเทียบเท่า

รับประทานอาหารค่ำ ณ ภัตตาคาร

01 มกราคม 2554 นาโงย่า - เกียวโต - ปราสาททองคำ - วัดคิโยะมิสึ (มรดกโลก) - โอซาก้า - สนุกกับการช้อปปิ้งชินไซบาชิ - สะพานโดทนโบะริ



เช้า

รับประทานอาหารเช้าในโรงแรม

นำท่านเดินทางสู่เมือง “**เกียวโต**” นครเก่าแก่แห่งประเทศญี่ปุ่นที่ได้รับการกล่าวขานว่าเป็นเมืองที่อนุรักษ์เรื่องราวประวัติศาสตร์ได้ดีที่สุดอีกเมืองหนึ่งของประเทศญี่ปุ่น... นำท่านชมความงดงาม



Thai Fuang Fa Travel Co.,Ltd.

บริษัท ไทยเฟื่องฟ้า ทราเวล จำกัด

License No. 11/3130

3/153 ซอยศรีนครินทร์ 46/1 (ปราโมทย์) ถนนศรีนครินทร์ แขวงหนองบอน เขตประเวศ กรุงเทพฯ 10250

Website : www.tftravel.com E-Mail : info@tftravel.com , tff_travel@yahoo.com

Tel : 0-2138-3678-82 Fax : 0-2138-3677

แห่ง “[ปราสาททองคำ](#)” ร่วมย้อนรำลึกถึงท่านโชกุนจากการ์ตูนเรื่องดัง “เนรน้อยเจ้าปัญญา อิคคิวซัง” อีสระให้ท่านได้ชื่นชมความงามของตัวปราสาทโดยรอบที่ปิดด้วยทองคำเปลว พร้อมดื่มด่ำกับความสะอาดใสของสระน้ำที่สามารถสะท้อนให้เห็นภาพตัวปราสาทอย่างงดงามอีสระให้ท่านได้เลือกหามุมถูกใจเพื่อบันทึกภาพไว้เป็นที่ระลึก หรือจะเลือกนั่ง “จิบชาญี่ปุ่นทานขนม” ในบรรยากาศที่แสนสบายบริเวณสวนญี่ปุ่น ซึ่งสถานที่แห่งนี้เป็นบ้านพักตากอากาศของโชกุน “อาซึคางะ โยชิมิสึ” ปราสาททองคำนี้เป็นทองทั้งหลัง ที่ตั้งอยู่กลางน้ำ ซึ่งสะท้อนให้เห็นถึงแนวคิดทางพุทธศาสนาระหว่างสวรรค์และโลกมนุษย์ และเหมือนสัญลักษณ์อำนาจทางการเมืองของตระกูล “อาซึคางะ” ปราสาทแห่งนี้ได้รับการยกย่องจากนักประวัติศาสตร์ชาวอังกฤษว่า สร้างได้อย่างกลมกลืน ประณีตงดงามได้สัดส่วนพอเหมาะอีกด้วย...

เที่ยง

รับประทานอาหารกลางวัน ณ ภัตตาคาร...

บ่าย

จากนั้นนำท่านเดินทางสู่ “[วัดคิโยะมิสึ](#)” หรือเรียกอีกชื่อหนึ่งว่าวัดน้ำใส และได้รับการลงบันทึกเป็นมรดกโลกอีกด้วย วัดนี้สร้างด้วยท่อนซุงขนาดมหึมา ตั้งอยู่บนเนินเขาสูงอิงาชิชยามะ เชิญท่านดื่มด่ำศักดิ์สิทธิ์ น้ำ 3 สาย ที่มีความเชื่อกันว่าถ้าได้ดื่มแล้วจะเกิดความเป็นสิริมงคลในด้านความร่ำรวย, ความมีชื่อเสียง และสุขภาพที่ดีและแข็งแรง ชมความยิ่งใหญ่ของวิหารไม้ที่สร้างด้วยฝีมือมนุษย์โบราณที่ปราศจากเครื่องทุ่นแรงได้อย่างน่าอัศจรรย์ และเป็นสถานที่ที่ชาวญี่ปุ่นมักจะมาชมความงามของดอกซากุระในต้นเดือนเมษายน และชมไม้เมเปิ้ลเปลี่ยนสีในช่วงปลายเดือนตุลาคม...

นำท่านเดินทางสู่เมือง “[โอซาก้า](#)” อีสระข้อปั้งที่ “[ย่านชินไซบาชิ](#)” เมืองท่าที่มีความสำคัญอีกแห่งหนึ่งในภูมิภาคคันไซ หรือเลือกถ่ายภาพและข้อปั้งบริเวณ “[สะพานโดทงโบริ](#)” ที่นับได้ว่าเป็นสัญลักษณ์ของเมืองโอซาก้าเลยทีเดียว ซึ่งจะพบเห็นฝูงชนจำนวนมากทยอยหลั่งไหลเข้ามาเดินสู่เส้นทางนี้ และร้านรวงและป้ายโฆษณาไฟหลากสีส้นสวยสะดุดตา พร้อมให้ท่านได้เพลิดเพลินกับการเลือกชมและซื้อสินค้ามากมาย ไม่ว่าจะเป็นเสื้อผ้า, รองเท้า, กระเป๋า, เครื่องสำอาง, ข้าวของเครื่องใช้ของท่านสุภาพบุรุษและสุภาพสตรี รวมทั้งอุปกรณ์อิเล็กทรอนิกส์ อาทิ กล้องดิจิทัล, กล้องวิดีโอ, MP3, WALKMAN, CD-PLAYER, COMPUTER, NOTEBOOK, GAMES หรือท่านจะเลือกสนุกกับการซื้อของแบบสบาย ๆ กระเป๋าที่ “ร้าน 100 เยน” ที่มีของหลายหลายประเภท ให้ท่านได้ซื้อเป็นของฝากติดไม้ติดมือ นอกจากนี้ยังมีร้าน LOFT และร้าน TOKYU HANDS จำหน่ายสินค้าไอเดียแปลก ๆ มากมาย...

ค่ำ

รับประทานอาหารค่ำ ณ ภัตตาคาร

นำท่านเข้าสู่ที่พัก [OSAKA RAMADA HOTEL](#) หรือเทียบเท่า

02 มกราคม 2554 โอซาก้า - สวนสนุก ยูนิเวอร์แซล สตูดิโอ - คันไซ - อีออน ข้อปั้ง มอลล์

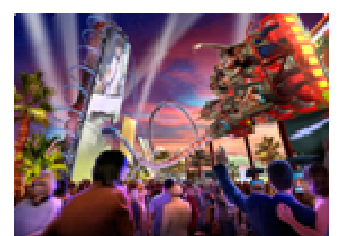



Thai Fuang Fa Travel Co.,Ltd.

บริษัท ไทยเฟื่องฟ้า ทราเวล จำกัด

License No. 11/3130

3/153 ซอยศรีนครินทร์ 46/1 (ปราโมทย์) ถนนศรีนครินทร์ แขวงหนองบอน เขตประเวศ กรุงเทพฯ 10250

Website : www.tftravel.com E-Mail : info@tftravel.com , tff_travel@yahoo.com

Tel : 0-2138-3678-82 Fax : 0-2138-3677

เช้า

รับประทานอาหารเช้าในโรงแรม

นำท่านสู่สวนสนุกระดับโลก ณ **“ยูนิเวอร์แซล สตูดิโอ”** ซึ่งนับได้ว่าเป็นสวนสนุกอันยิ่งใหญ่ตระการตา กับโลกภาพยนตร์ร่วมสนุกและท้าทายกับเครื่องเล่นหลากชนิดที่น่าตื่นเต้นเร้าใจ สัมผัสภาพยนตร์ดังที่ท่านชื่นชอบและเคยผ่านสายตาผู้ชมมาแล้วทั่วโลก พบกับเบื้องหลังการถ่ายทำภาพยนตร์ 3 มิติ จากเรื่อง “E.T.” โดยนำท่านขึ้นจักรยานโลดแล่นผ่านดวงจันทร์ลอยสู่ท้องฟ้าที่เต็มไปด้วยดวงดาวระยิบระยับนับล้าน เพื่อพา E.T. กลับบ้านเพื่อพิทักษ์ดาวบ้านเกิด / ภาพยนตร์ 3 มิติ “THE TERMINATOR II” จำลองฉากคนเหล็กทะลุมิติ ซึ่งจะทำให้ท่านได้เข้าไปอยู่ในการผจญภัยและตื่นเต้นไปกับนักแสดงอย่างคาดไม่ถึง / ตื่นเต้นกับเครื่องเล่นใหม่แบบ 4 มิติ กับเรื่อง “SPIDERMAN” ที่รอให้ท่านพิสูจน์ความมั่นใจซึ่งนับว่าเป็นเครื่องเล่นที่มีนักท่องเที่ยวมารอเข้าคิวในการเข้าชมอย่างไม่ขาดสาย / นั่งรถซิมูเลเตอร์ย้อนเวลาหาอดีตไปกับไมเคิล เจ.ฟอกซ์ จากภาพยนตร์ดังในอดีต เรื่อง “BACK TO THE FUTURE” / ชมเทคนิคทันสมัยและสาธิตการจัดฉากในภาพยนตร์ที่จะต้องการเกิดการระเบิดอย่างรุนแรงหรือการเกิดเพลิงไหม้ เรื่อง “BACK DRAFT”...

เที่ยง

อิสระอาหารกลางวันตามอัธยาศัย (ไม่รวมในรายการ)

บ่าย

ให้ท่านได้สนุกต่อกับเครื่องเล่นอื่น ๆ เช่น ล่องเรือผจญภัยกับไดโนเสาร์ยุคดึกดำบรรพ์ ซึ่งจะสร้างความตื่นเต้นกับนักท่องเที่ยวอย่างมาก จากภาพยนตร์เรื่อง “JURASSIC PARK” / ชวนท่านนั่งเรือเพื่อพบกับความน่าสะพรึงกลัวเหมือนอยู่ในเหตุการณ์จริงกับ “JAWS” ซึ่งร่วมใช้ทุนก่อสร้างอย่างมหาศาลไม่ต่ำกว่า 1,500 ล้านบาท (เฉพาะเครื่องเล่น JAWS) / ส่วนท่านที่รักความน่ารัก โดยเฉพาะเด็ก ๆ จะพลาดไม่ได้กับการเล่นเครื่องเล่น “SNOOPY’S PLAYLAND” ซึ่งเป็นเครื่องเล่นอีกชิ้นหนึ่งที่สามารถสร้างทั้งความสุข...ตื่นเต้น..และเสียงหัวเราะได้ในเวลาเดียวกัน นอกจากนี้ยังมีฉากจำลองของเมืองนิวยอร์ก การแสดงสดของบรรดาควบอยที่จะออกมาดวลปืนกันเสียงดังสนั่นอวดความยิ่งใหญ่ และที่ขาดไม่ได้กับขบวนพาเหรดโชว์ที่จัดขึ้นประจำทุกวัน สัมผัสความน่ารักเหล่าตัวการ์ตูนในจินตนาการ และความสามารถพิเศษของนักแสดงที่จะโชว์ความสามารถกันอย่างเต็มที่เพื่อให้นักท่องเที่ยวได้เกิดความประทับใจกับความสวยงาม..... จนได้เวลาอันสมควร นำท่านเดินทางสู่เมือง **“คันไซ”** อิสระช้อปปิ้ง ณ **“อโอมมอลล์”** อิสระช้อปปิ้งสินค้านานาชนิดในห้างสรรพสินค้าที่ใหญ่ที่สุดย่านคันไซ ซึ่งภายในมีทั้งส่วนของพลาซ่าที่มีร้านค้ามากมาย ไม่ว่าจะเป็นร้านเสื้อผ้า กระเป๋า รองเท้า ฯลฯ และยังมีร้าน 100 เยน ซึ่งภายในร้านแห่งนี้ สินค้าทุกชิ้นราคา 100 เยน และท่านยังสามารถเลือกซื้อของท่าน รวมถึงของใช้ในบ้านก่อนกลับเมืองไทย...

นำท่านเดินทางสู่คันไซ สู่สนามบินนานาชาติ **คันไซ อินเตอร์เนชั่นแนล** เมือง **โอซาก้า...**

ค่ำ

อิสระอาหารค่ำตามอัธยาศัย (ไม่รวมในรายการ)

หมายเหตุ

สำหรับท่านที่รักและชื่นชอบการช้อปปิ้ง เรามีอีกทางเลือกให้ท่านคือ หากท่านไม่เข้า “สวนสนุกโอซาก้ายูนิเวอร์แซล” ท่านจะได้รับส่วนลดค่าทัวร์ทันที 2,200 บาทสำหรับผู้ใหญ่ และ 1,500 บาทสำหรับเด็ก กรุณาแจ้งให้ฝ่ายขายทราบเมื่อทำการจองทัวร์ ท่านสามารถวางแผนการเดินทางได้อย่างอิสระ และกลับมานัดพบกับคณะทัวร์และมัคคุเทศก์ได้ที่สนามบินคันไซในเวลา 21:30 น. (ระหว่างวันท่านสามารถโทรติดต่อกับมัคคุเทศก์ท้องถิ่นได้ตลอดเวลาที่ต้องการข้อมูลเพิ่มเติม)



Thai Fuang Fa Travel Co.,Ltd.

บริษัท ไทยเฟื่องฟ้า ทราเวล จำกัด

License No. 11/3130

3/153 ซอยศรีนครินทร์ 46/1 (ปราโมทย์) ถนนศรีนครินทร์ แขวงหนองบอน เขตประเวศ กรุงเทพฯ 10250

Website : www.tftravel.com E-Mail : info@tftravel.com , tff_travel@yahoo.com

Tel : 0-2138-3678-82 Fax : 0-2138-3677

03 มกราคม 2554 คันไซ - กรุงเทพฯ

00:30 น. เhierฟ้าสู่ประเทศไทย โดยสายการบินไทย เที่ยวบินที่ TG 673

04:20 น. ถึงสนามบินสุวรรณภูมิ โดยสวัสดิภาพ



- หมายเหตุ การเดินทางในขณะนี้จะต้องมีผู้โดยสารจำนวน 25 ท่านผู้ใหญ่ขึ้นไป และในกรณีที่ผู้โดยสารไม่ครบคณะ ทางบริษัทฯ ขอสงวนสิทธิ์ในการออกเดินทาง...
- กรณีที่ทางสายการบินมีการเรียกเก็บค่าภาษีเชื้อเพลิงหรือใด ๆ เพิ่มเติม ราคาและรายการนี้เป็นกำหนดการเดินทางที่อาจมีการเปลี่ยนแปลงได้เพื่อความเหมาะสม...
- หากเหตุจำเป็นทางบริษัทไม่สามารถรับผิดชอบต่อการถูกห้ามออกนอกประเทศหรือปฏิเสธการเข้าประเทศของผู้เดินทางได้ เนื่องจากผู้เดินทางอาจมีสิ่งผิดกฎหมาย เอกสารเดินทางไม่ถูกต้อง และความประพฤติส่อไปในทางเสื่อมเสีย ภัยธรรมชาติ และการเลื่อนหรือยกเลิกเที่ยวบิน...
- รายการอาหารที่ระบุไว้ อาจมีการเปลี่ยนแปลงได้ตามความเหมาะสมของสถานการณ์ โดยไม่จำเป็นต้องแจ้งให้ทราบล่วงหน้า...

YOKOSO NEW YEAR

7DAYS 4NIGHTS (TG)

ออกเดินทาง

28 ธันวาคม 2554 - 03 มกราคม 2555

อัตราค่าบริการ		ราคารวมตัวเครื่องบิน (บาท)	ราคาไม่รวมตัวเครื่องบิน (บาท)
ผู้ใหญ่ห้องคู่	ท่านละ	73,900	43,900
เด็กมีเตียง	ท่านละ	67,900	43,900
เด็กไม่มีเตียง	ท่านละ	54,900	30,900
ห้องเดี่ยวเพิ่ม	ท่านละ	8,000	8,000

สำหรับกรณียื่นวีซ่ากรุ๊ป หรือมีตัวโดยสารเครื่องบินเอง

- ผู้ยื่นวีซ่ากรุ๊ป(หมู่คณะ)กับทางบริษัทฯ ต้องเดินทางไป-กลับพร้อมกันตามกำหนดเท่านั้น รวมถึงผู้ติดตามซึ่งยื่นวีซ่าเดี่ยวแต่อ้างอิงถึงญาติ หรือผู้เกี่ยวข้องซึ่งทำการยื่นวีซ่ากรุ๊ป(หมู่คณะ)
- กรณีผู้โดยสารที่ไม่ใช้ตัวเครื่องบินของบริษัท รวมถึงเดินทางไปหรือกลับไม่พร้อมคณะต้องยื่นวีซ่าเดี่ยวเท่านั้น



Thai Fuang Fa Travel Co.,Ltd.

บริษัท ไทยเฟื่องฟ้า ทราเวล จำกัด

License No. 11/3130

3/153 ซอยศรีนครินทร์ 46/1 (ปราโมทย์) ถนนศรีนครินทร์ แขวงหนองบอน เขตประเวศ กรุงเทพฯ 10250

Website : www.tftravel.com E-Mail : info@tftravel.com , tff_travel@yahoo.com

Tel : 0-2138-3678-82 Fax : 0-2138-3677

อัตรานี้รวม

- น้ำดื่มวันละ 1 ขวด (ญี่ปุ่น) / กระเป๋าเดินทางล้อลากอย่างดี / สายรัดกระเป๋าสีสวยสด / หมอนผ้าสักหลาด
- ค่าตั๋วโดยสารเครื่องบินชั้นประหยัด และค่าพาหนะในการนำเที่ยวตามรายการ
- ค่าห้องพักโรงแรม, ค่าอาหาร และค่าเข้าชมสถานที่ต่าง ๆ ตามรายการ
- ค่าภาษีสนามบินทุกแห่ง และค่าวีซ่าประเทศญี่ปุ่นเท่านั้น (ไม่รวมค่าธรรมเนียมผ่านด่านเข้าประเทศอื่น)
- ค่าขนย้ายสัมภาระและกระเป๋าเดินทางท่านละ 1 ใบ น้ำหนักไม่เกิน 20 กิโลกรัม
- ค่าประกันวินาศภัยทางอากาศตามเงื่อนไขของสายการบินที่มีการเรียกเก็บ ประกันชีวิตวงเงิน 1,000,000 บาท

อัตรานี้ไม่รวม

- ค่าภาษีมูลค่าเพิ่ม 7% และภาษีหัก ณ ที่จ่าย 3%
- ค่าทำหนังสือเดินทาง
- ค่าใช้จ่ายส่วนตัวที่ไม่ระบุไว้ในรายการ เช่น ค่าโทรศัพท์ ค่าช้อปปิ้ง เป็นต้น

การชำระเงิน

- ทางบริษัทฯ ขอรับมัดจำ 10,000.- บาท สำหรับการจอง ส่วนที่เหลือทั้งหมดชำระก่อนเดินทางอย่างน้อย 21 วัน

การยกเลิก

- กรณีแจ้งยกเลิกการจองน้อยกว่า 30 วันก่อนการเดินทาง บริษัทฯ ขอสงวนสิทธิ์ในการคืนเงิน **ค่ามัดจำ** ทั้งหมด
- กรณีแจ้งยกเลิก 21 วันก่อนการเดินทาง บริษัทฯ ขอสงวนสิทธิ์ในการคืนเงิน **ค่าทัวร์** 50% ของราคาเต็มเท่านั้น
- กรณีแจ้งยกเลิก 14 วันก่อนการเดินทาง บริษัทฯ ขอสงวนสิทธิ์ในการคืนเงิน **ค่าทัวร์** ทั้งหมด